Boletim Informativo
Abril

Rede AICA
Rede de Atendimento Integrado à Criança e ao Adolescente

A jóia brilhou mais uma vez, Jeremias é o vencedor do The Voice Kids!

Jeremias se apresentou com a música “Oh Happy Day”, da cantora Susan Boyle, se consagrando vencedor do reality show.

O Projeto Legal visitou a Fábrica de Chocolates da Garoto

A garotada do Projeto Legal realizou um passeio externo para conhecer a história da empresa de chocolates famosa no Estado.

Valores e Interação

Os destaques do mês para os nossos projetos foram os temas como a identidade, valores, respeito, amizade e inclusão, através de atividades de reflexão e oficinas artísticas que desenvolveram uma interação entre as crianças e adolescentes de cada projeto, proporcionando o trabalho em grupo.

Valores de Justiça, Paz, Soliedariedade e Partilha

A Rede AICA denomina-se um programa de Atendimento Integrado a Criança e ao Adolescente, ligado a Pastoral do Menor, criado em 1997. É um trabalho social, em rede, desenvolvido nos municípios de Serra e Santa Teresa, com ações dirigidas para a defesa e promoção da vida de crianças e adolescentes em situação de risco pessoal e social.

De inspiração cristã, o projeto vivencia e difunde os valores de justiça, paz, solidariedade e partilha. Visa contribuir aos jovens e suas famílias o exercício pleno da cidadania, rejeitando qualquer tipo de paternalismo e assistencialismo.

Tem como desafio a conscientização e mobilização da sociedade, na busca por uma resposta transformadora, global, unitária e integrada à situação da criança e do adolescente em situação de vulnerabilidade social.

A cada ano, são atendidas mais de mil crianças, adolescentes e jovens nos projetos da Rede AICA, contribuindo para o seu desenvolvimento humano, social, cultural e psicológico.

As atividades são estendidas às famílias das crianças e dos adolescentes, através de cursos e orientação profissional, atendimento psicossocial, palestras e momentos de formação para o fortalecimento dos vínculos familiares e comunitários.

Contato e Doações:

Rua João de Barro, 144 — Novo horizonte, Serra-ES

+55 (27) 3338- 5575

redeaica@redeaica.org.br

Parceiros

Todo este trabalho só é possível com a colaboração de importantes parceiros, que acreditam, confiam e apoiam de forma significativa para que, no dia a dia, possamos oferecer um serviço significativo em detrimento de melhores oportunidades.

Financeiro

- Fundação Danilo e Luca Fossati
- Prefeitura Municipal de Serra
- Fundação Vale
- ArcelorMittal Tubarão
- Empresa Antolini do Brasil
- VEPEMA (Vara de Execuções de Penas Alternativas)
- SETADES – Emenda parlamentar

Sociais

- Paróquias São José Operário de Carapina
- Paróquia Nossa Senhora da Penha – Jd. Limoeiro
- VEPEMA (Vara de Execuções de Penas Alternativas)
- Programa Mesa Brasil - SESC
- Comunidades e Voluntários
- AISEC – Programa de Encaminhamento de Intercambistas

Articulação para Execução do Serviço e Parcerias

- Fundo Municipal da Criança e do Adolescente – FIA
- Conselho Municipal da Criança e do Adolescente – CONCASE
- Conselho Municipal de Assistência Social – COMASSE
- Centro de Defesa dos Direitos Humanos – CDDH
- Conselho Estadual da Criança e do Adolescente – CRIAD
- Centro de Referência Especial a Assistência Social – CREAS
- Centro de Referência da Assistência Social – CRAS

Pastoral do Menor

FUNDAÇÃO DANILO E LUCA FOSSATI

ArcelorMittal

MESA BRASIL SESC ESPÍRITO SANTO

VALE

CÁRITAS ARQUIDIOCESANA DE VITÓRIA

Páscoa

Os Projetos da Rede trabalharam neste mês de Abril o tema da Páscoa sob a perspectiva da importância que esta data possui sobre a vida de todos. A garotada criou cartazes, bonecos, ornamentações, participaram de atividades em grupo, desenvolvendo conhecimento e proporcionando o fortalecimento de vínculos entre os mesmos.

No entanto, esse momento não podia passar sem chocolate, então a Rede AICA resolveu dar uma surpresinha para as nossas crianças e adolescentes, a hora do chocolate: uma caixa de bombom para cada um!

Atividades – Páscoa

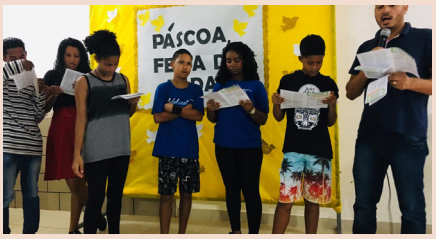

Via Sacra da Pastoral do Menor

A Rede AICA esteve presente juntamente de outras entidades que integram a Pastoral do Menor da Serra e Vitória. Neste ano a Via Sacra da Pastoral do Menor refletiu sobre fazer valer as políticas públicas que assegurem os direitos de nossos meninos e meninas. Aconteceu na Catedral de Vitória, com a participação das crianças e adolescentes realizando apresentações músicais (Som da Vida), encenações de passagens bíblicas relacionadas a crucificação de Jesus, e coreografias, relacionando a forte realidade vivenciada pelas crianças e adolescentes carentes.

Choco-Tour na Fábrica de Chocolates Garoto

A garotada do Projeto Legal realizou um passeio externo para conhecer a história da Fábrica de Chocolates – Garoto, localizada em Vila Velha. As crianças e adolescente fizeram um "Choco-Tour" no interior da fábrica para conhecer os processos de fabricação, e um pouco da história desta grande empresa.

Encontro da Amizade

Os grupos do Projeto Legal matutino e vespertino fizeram o "Bingo da Identidade" com a surpresa de um abraço amigo de todos que disseram que dariam em seus colegas. Fortelacendo o vínculo e a união dentro das crianças e adolescentes.

Encontro da Amizade

Visita à Garoto – Fotos

Oficinas Artísticas na Rede!

Integrando a cultura e o desenvolvimento criativo das crianças e adolescentes, foram realizadas oficinas artísticas, recreativas e lúdicas. O aprendizado acontece através da interação do coletivo. Para tal foram desenvolvidas oficinas diversas:

- Oficina de Feltro.
- Confecção - Ovos de páscoa
- Oficina de Pintura
- Oficina de EVA
- Oficina Palavra Viva
- Oficina de Palavras
- Oficina de Pintura em Tecido
- Oficina de Arte-Cultura

Via Sacra – Casa Sol Nascente

Os adolescentes e jovens da Casa Sol Nascente participaram e organizaram a Via Sacra do Menor no Bairro Manoel Plaza, encenando a paixão, morte e ressurreição de Cristo, celebrando a páscoa e ensinando a comunidade sobre o perdão, a chance e o amor. A Via Sacra é um momento de oração, e celebração que este Projeto realiza todos esses três anos, para anunciar o amor e perdão de Jesus Cristo, tendo como plano de fundo a Campanha da Fraternidade. Agradecemos a presença e o apoio da Comunidade e à todos que puderam comparecer!

Educa Basquete!

Em parceria com o projeto Educa Basquete, os Projetos da Rede AICA participaram de uma Oficina de basquete, com o intuito de socializar, integrar e inserir uma nova modalidade esportiva.

Agradecemos ao Educa Basquete por proporcionar às nossas crianças e adolescentes esta oportunidade, todos se divertiram e aprenderam muito!

Jeremias vence o programa The Voice Kids, representando o sonho de muitas crianças!

No dia 07 de Abril, a nossa estrela musical garantiu sua participação na final do reality show The Voice Kids, da Rede Globo, ao vencer a semifinal cantando a música "Pétala" do cantor Djavan, o público foi ao delírio e Jeremias conquistou 77,66% do voto popular e mais 20% das juradas. Na tão esperada final, no dia 14, nosso garoto apresentou a música "Oh Happy Day" dando um show de técnicas e talento e se consagrou campeão do programa com 58,19% dos votos, representando o povo capixaba, representando um sonho de muitas crianças e adolescentes.

"Eu agradeço primeiramente a Deus, agradeço a minha professora de música, a minha mãe e a todos vocês!"

— Jeremias Reis

Trajetória Musical

Confiras as músicas cantadas por Jeremias durante o percurso do programa:

Audições às Cegas

"Sementes do Amanhã"

- Gonzaguinha

Batalhas

"Se Uma Estrela Aparecer (When You Wish Upon a Star)"

- Leigh Harline, Ned Washington / Vs. Vitor Martins

Apresentações ao Vivo

"Chuva de Arroz"

— Luan Santana/Dudu Borges

"Apenas mais uma de Amor"

— Lulu Santos

Semifinal

"Pétala"

- Djavan

Final

"Oh Happy Day"

- Susan Boyle

Se consagrou campeão com 58,19% de votos!

Rede AICA na Torcida!

Durante a apresentação de Jeremias, os educadores, crianças e adolescentes da Rede AICA fizeram uma concentração no Parque da Cidade para acompanhar a apresentação para a estrela músical, muita torcida, cartazes e uma alegria contagiante!

O evento foi realizado com o apoio da Prefeitura Municipal da Serra e da TV Gazeta, houveram apresentações músicais do “MusArt – Alicerces para o desenvolvimento” – projeto músical da Rede em parceria com a ArcelorMittal.

Curso de Manicure e Pedicure

Início do curso de Manicure e Pedicure através do Projeto Banco de Talentos que veio para complementar as atividades de familiares e jovens neste primeiro semestre.

Curso de Ovos de Pásco

O Curso de Ovos de Páscoa com a turma vespertina de adolescentes do Projeto Cidadão deu no que falar, os jovens apresentaram diversos Ovos de Páscoas lindos e saboros!

Palestra sobre Eletricidade

No Projeto Kairós, as crianças receberam a Equipe da EDP –, para apresentar a importância da energia, bem como formas de economizar com atitudes pequenas, mas extremamente importantes para a redução de gastos e ao meio ambiente.

Participação na Audiência da LDO

A Rede AICA esteve presente na Audiência pública da LDO – Lei das Diretrizes Orçamentárias 2020 promovida pela Secretaria de Planejamento do município de de Serra.

Apresentação Teatral – Amizade

No Projeto Kairós, as crianças e adolescentes apresentaram uma peça teatralsobre amizade, muito lindo de ver o contato e o envolvimento dessas jóias raras.

Atividade com o Tema Identidade

No Projeto Kairós, os adolescentes realizaram atividades sobre a Identidade, uma das dinâmicas era confeccionar o seu próprio Documento de Identidade (RG).

Roda de Diálogo

Os Projetos da Rede realizaram em Rodas de Diálogo à respeito de reflexões sobre a Convivência Familiar, o Fortalecimento de Vínculos entre os grupos, Valores e Respeito, através de dinâmicas lúdicas.

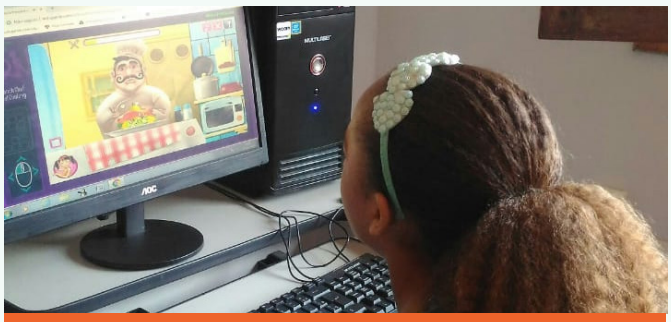

Inclusão Digital

O momento de Inclusão Digital auxilia as crianças e adolescentes ao mundo da computação, de maneira lúdica as crianças mantém contato com os computadores.

Cantinho da história

No Projeto Kairós, as crianças receberam a Equipe da EDP –, para apresentar a importância da energia, bem como formas de economizar com atitudes importantes para a redução de gastos e ao meio ambiente.

Grupo de Mulheres

No Adolescentes em Ação aconteceu o Grupo de Mulheres com a temática: Mulher Dona de si mesma, o encontro contou com a presença da mediadora Eusabeth Ferreira.

Mural da Identidade

No Projeto Legal, as crianças e adolescentes confeccionaram o Mural da Identidade onde cada um pintou sua mão e representou no cartaz sua própria identidade.

Mostra – Audiovisual Independente

Aconteceu no Projeto Cidadão, a 9 Mostra Nacional de Produção Audiovisual Independente, em parceria com a SEMMA (Secretária Municipal de Meio Ambiente).

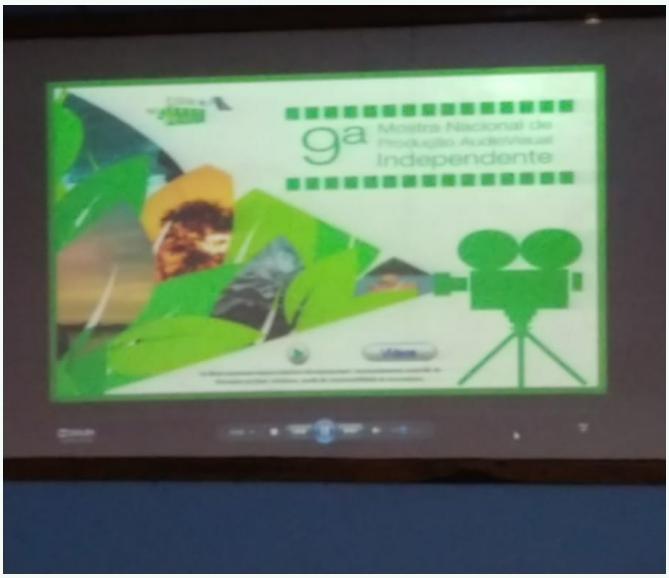

Palestra sobre afetividade

No Projeto Kairós, recebemos o Junior Fonticely (Jornalista, Terapeuta Familiar e Pastor), que realizou uma palestra sobre o tema de afetividade para os familiares das crianças e adolescentes.

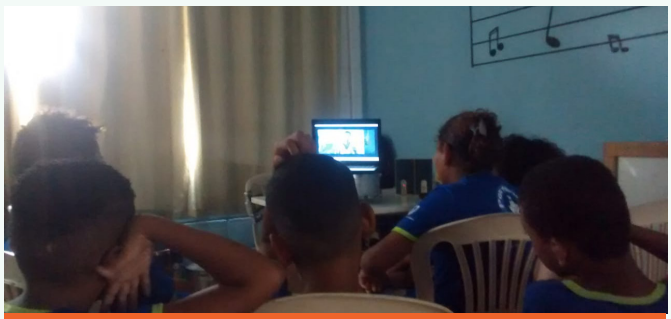

Encontro do Filme

No Projeto Meninos e Meninas do Mestre, as crianças e adolescentes realizaram os “Encontros de Filme” onde assistiram filmes para despetar o pensamento reflexivo em grupo.

O papel da Família

No planejamento do Projeto Cidadão, contamos com a presença do professor Nourival Júnior que mediou sob o tema “A Alameda dos Icebergs – percorrendo os territórios das emoções congeladas.