18 DE MAIO: A REDE AICA SEMPRE FAZENDO BONITO!

Rede AICA
Rede de Atendimento Integrado à Criança e ao Adolescente

INFORMATIVO PÚBLICITÁRIO

EDIÇÃO 1 | ANO 2019
INFORMATIVO DIGITAL
MAIO

03

AGENDA

10ª CAMINHADA: COMBATE AO ABUSO E EXPLORAÇÃO SEXUAL INFANTO-JUVENIL

Projetos da Rede AICA foram às ruas mostrar a importância do combate à exploração infanto-juvenil.

04

05

A REDE AICA PRESENTE NA VI – FEIRA LITERÁRIA CAPIXABA NA UFES

As crianças e adolescentes do Projeto Cidadão e Curumim visitaram a VI – Feira Literária da UFES.

RODAS DE DIÁLOGO

As rodas de diálogo, através do trabalho em grupo, as crianças e adolescentes obtiveram reflexões e exercitaram o respeito mútuo, permitindo o aprendizado em conjunto e fortalecendo o espírito crítico através da conversa.

VALORES DE JUSTIÇA, PAZ, SOLIDARIEDADE E PARTILHA

A Rede AICA denomina-se um programa de Atendimento Integrado a Criança e ao Adolescente, ligado a Pastoral do Menor, criado em 1997. É um trabalho social, em rede, desenvolvido nos municípios de Serra e Santa Teresa, com ações dirigidas para a defesa e promoção da vida de crianças e adolescentes em situação de risco pessoal e social.

De inspiração cristã, o projeto vivencia e difunde os valores de justiça, paz, solidariedade e partilha. Visa contribuir aos jovens e suas famílias o exercício pleno da cidadania, rejeitando qualquer tipo de paternalismo e assistencialismo.

Tem como desafio a conscientização e mobilização da sociedade, na busca por uma resposta transformadora, global, unitária e integrada à situação da criança e do adolescente em situação de vulnerabilidade social.

A cada ano, são atendidas mais de mil crianças, adolescentes e jovens nos projetos da Rede AICA, contribuindo para o seu desenvolvimento humano, social, cultural e psicológico.

As atividades são estendidas às famílias das crianças e dos adolescentes, através de cursos e orientação profissional, atendimento psicossocial, palestras e momentos de formação para o fortalecimento dos vínculos familiares e comunitários.

CONTATO E DOAÇÕES

RUA JOÃO DE BARRO, 144 - NOVO HORIZONTE, SERRA | ES

+55 (27) 3338-5575 | REDEAICA@REDEAICA.ORG.BR

PARCEIROS

Todo este trabalho só é possível com a colaboração de importantes parceiros, que acreditam, confiam e apoiam de forma significativa para que, no dia a dia, possamos oferecer um serviço significativo em detrimento de melhores oportunidades.

FINANCEIRO

Fundação Danilo e Luca Fossati
Prefeitura Municipal de Serra
Vale
ArcelorMittal Tubarão

SOCIAIS

Paróquias São José Operário de Carapina
Paróquia Nossa Senhora da Penha – Jd. Limoeiro
VEPEMA (Vara de Execuções de Penas Alternativas)
Programa Mesa Brasil

ARTICULAÇÃO PARA EXECUÇÃO DO SERVIÇO E PARCERIAS

Articulação para Execução do Serviço e Parcerias
Fundo Municipal da Criança e do Adolescente – FIA
Conselho Municipal da Criança e do Adolescente – CONCASE
Conselho Municipal de Assistência Social – COMASSE
Centro de Defesa dos Direitos Humanos – CDDH
Conselho Estadual da Criança e do Adolescente – CRIAD
Centro de Referência Especial a Assistência Social – CREAS
Centro de Referência da Assistência Social – CRAS
Movimento Nacional Pró Convivência Familiar e Comunitária – MNCFC
Escolas, Unidades de Saúde, Paróquias e outros.

18 DE MAIO: A REDE AICA SEMPRE FAZENDO BONITO!

A Rede AICA – Rede de Atendimento Integrado à Criança e ao Adolescente, trabalhou neste mês de Maio o tema: Combate à Exploração Sexual Infanto-Juvenil. Buscando conscientizar não somente as nossas crianças e adolescentes, mas toda população, para que este problema seja combatido diariamente. Durante este período as crianças e adolescentes participaram de atividades, oficinas, dinâmicas, bem como estiveram presentes em contação de histórias, sessão de filmes para refletir, rodas de diálogo, e muito mais. Nossa equipe de colaboradores está sempre lutando para garantir e promover o conhecimento para toda a garotada.

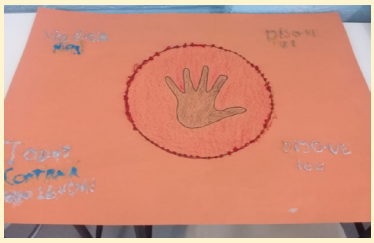

10ª CAMINHADA: COMBATE AO ABUSO E EXPLORAÇÃO SEXUAL INFANTO-JUVENIL

No dia 24 de Maio, a Rede AICA junto de suas crianças, adolescentes, jovens e outras entidades socioassistenciais parceiras do município, mobilizaram uma caminhada pelas Ruas de Laranjeiras em Serra – ES, com o objetivo de chamar a atenção das pessoas à respeito do combate e luta sobre esse problema que afeta a juventude do nosso país.

Durante a caminhada ocorreu diversas apresentações, exposições, teatro, cartazes, entrega de chaveiros incentivando a denúncia, junto da população e o apoio presente, fizemos muito bonito!

6ª FEIRA LITERÁRIA CAPIXABA

No dia 22, as crianças e adolescentes dos Serviços de Convivência e Fortalecimento de Vínculos (SCFV) da Rede AICA participaram da 6ª Feira Literária Capixaba na UFES ao qual reuniu escritores, artistas musicais, dança, teatro, circuitos e muito mais. Organizada através de tendas, a garotada pode vivenciar práticas lúdicas, literárias e sustentáveis ao redor da feira. O objetivo da Feira é valorizar e dar visibilidade a diversidade cultural presente no Espírito Santo,

O evento contou com a apresentação de Congo com o Mestre Domingos a qual nossas crianças e adolescentes foram convidadas a participar, muito gratificante! Como sempre a garotada deu um show!

OFICINAS ARTÍSTICAS

Integrando a cultura e o desenvolvimento criativo das crianças e adolescentes, foram realizadas oficinas artísticas, recreativas e lúdicas. O aprendizado acontece através da interação do coletivo. Para tal foram desenvolvidas oficinas diversas:

- Oficina de Feltro
- Oficina de Pintura
- Oficina Palavra Viva
- Oficina do Afeto
- Oficina de Capoeira
- Oficina de Arte e Cultura
- Oficina de Desenho

MÚSICA NA REDE!

No período de Maio, as nossas crianças e adolescentes participaram de atividades músicais em busca de proporcionar o conhecimento e o desenvolvimento de talentos. As atividades do mês foram:

- Aulas de Flauta
- Aulas de Violão
- Aulas de Percussão
- Aulas de Canto (Coral)
- Aulas de Bateria
- Aulas de Violino

PLANEJAMENTO ADOLESCENTE

No início do mês aconteceu o 1° Planejamento em conjunto dos Representantes dos Adolescentes com a Equipe Adolescentes em Ação (Dinâmica de Aproximação).

APRESENTAÇÃO DOS S.C.F.V

Apresentação dos Serviços de Convivência e Fortalecimento de Vínculos – Adolescentes em Ação e Kairós, para as Famílias cadastradas no Pró-Família no CRAS de Vila Nova de Colares.

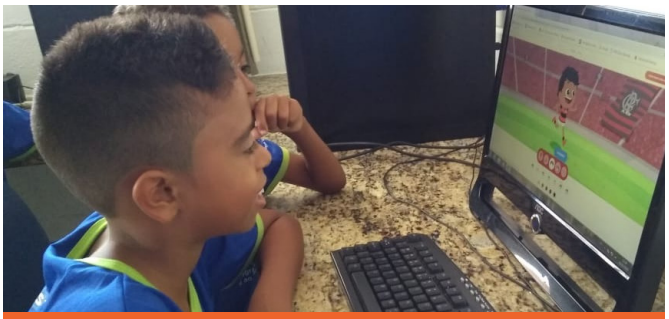

INCLUSÃO DIGITAL

No Projeto Meninos e Meninas do Mestre, localizado em Planalto Serrano, as crianças e adolescentes realizaram a Oficina de Inclusão Digital com o tema “Dentro da História”.

DIA DO RISO

Aconteceu no Projeto Cidadão a apresentação do mágico – Zé do Riso, contou com a participação das crianças dos Projetos: Cidadão, Kairós, Meninos e Meninas do Mestre e Projeto Legal.

TRILHA DA PROTEÇÃO

No Projeto Meninos e Meninas do Mestre aconteceu o "Encontro: Trilha da proteção", contou com Roda de diálogo reflexiva, onde as crianças montaram sua trilha através do jogo didático.

CURSO AGENTE AMBIENTAL: MIRIM

O curso é uma iniciativa da Prefeitura da Serra, por meio da Secretaria de Meio Ambiente e tem por objetivo principal a sensibilização de crianças e adolescentes para as questões ambientais.

VISITA – MESA BRASIL

Mensalmente acontece as visitas de monitoramento do SESC Mesa Brasil – entidade parceira da Rede AICA. Neste mês os técnicos visitaram os Projetos Curumim e Cidadão, sempre são bem recebidos!

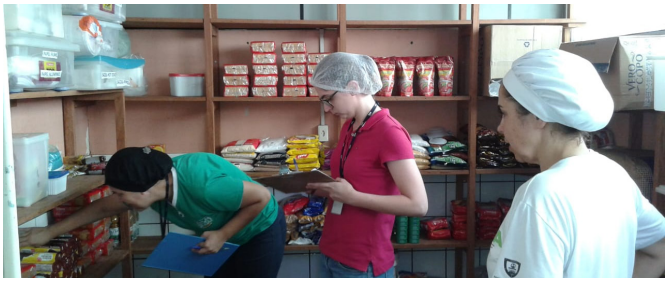

HORTA SOLIDÁRIA NO 3MS

No Projeto Meninos e Meninas do Mestre, aconteceu a Horta Solidária, os adolescentes e seus familiares juntos contribuiram para a construção da horta do projeto, fortalecendo o vinculo familiar.

CINEMA É PRA VOCÊ SIM!

Promovido pela parceira ArcelorMittal, as crianças e adolescentes do Projeto Curumim, Cidadão, e Meninos e Meninas do Mestre foram presenteadas com o “Cinema pra é você sim!”. Contou com a exibição do filme “Extraordinário”.

REUNIÃO DE COORDENADORAS

Reunião da Coordenação como tendo como pauta: Estratégias e perspectivas em detrimento de novas demandas compreendendo a prevenção enquanto base nos Projetos da Rede.

JURI SIMULADO

Trabalhando sob o tema de Combate ao Abuso Sexual Infanto-Juvenil, o Projeto Kairós realizou um Juri Simulado com as crianças e adolescentes desenvolvendo o senso critico e argumentação.

PARTICIPAÇÃO NO CURSO

A Rede AICA, teve participação através de representantes da Coordenação, no Curso: O controle democrático do finaciamento da Assistência Social.

REUNIÃO DA COMISSÃO – 18 DE MAIO

A Rede AICA esteve reunida com a comissão organizadora para a Caminhada Contra a Exploração Sexual e Abuso Infantil, da campanha 18 de Maio – Faça Bonito.

SOM DA VIDA – ARCELORMITTAL

O Coral Som da Vida do Projeto Legal realizou uma apresentação na Sede da nossa grande parceira ArcelorMittal Tubarão. As crianças e adolescentes sempre dando um show!

PROJETO SERRA MAIS MULHER – SEPPOM

Se caracteriza como um Projeto estratégico para o desenvolvimento de Políticas Públicas de Enfrentamento à Violência contra as Mulheres visando a ruptura da situação de violência, atividades de prevenção e promoção dos direitos das mulheres.